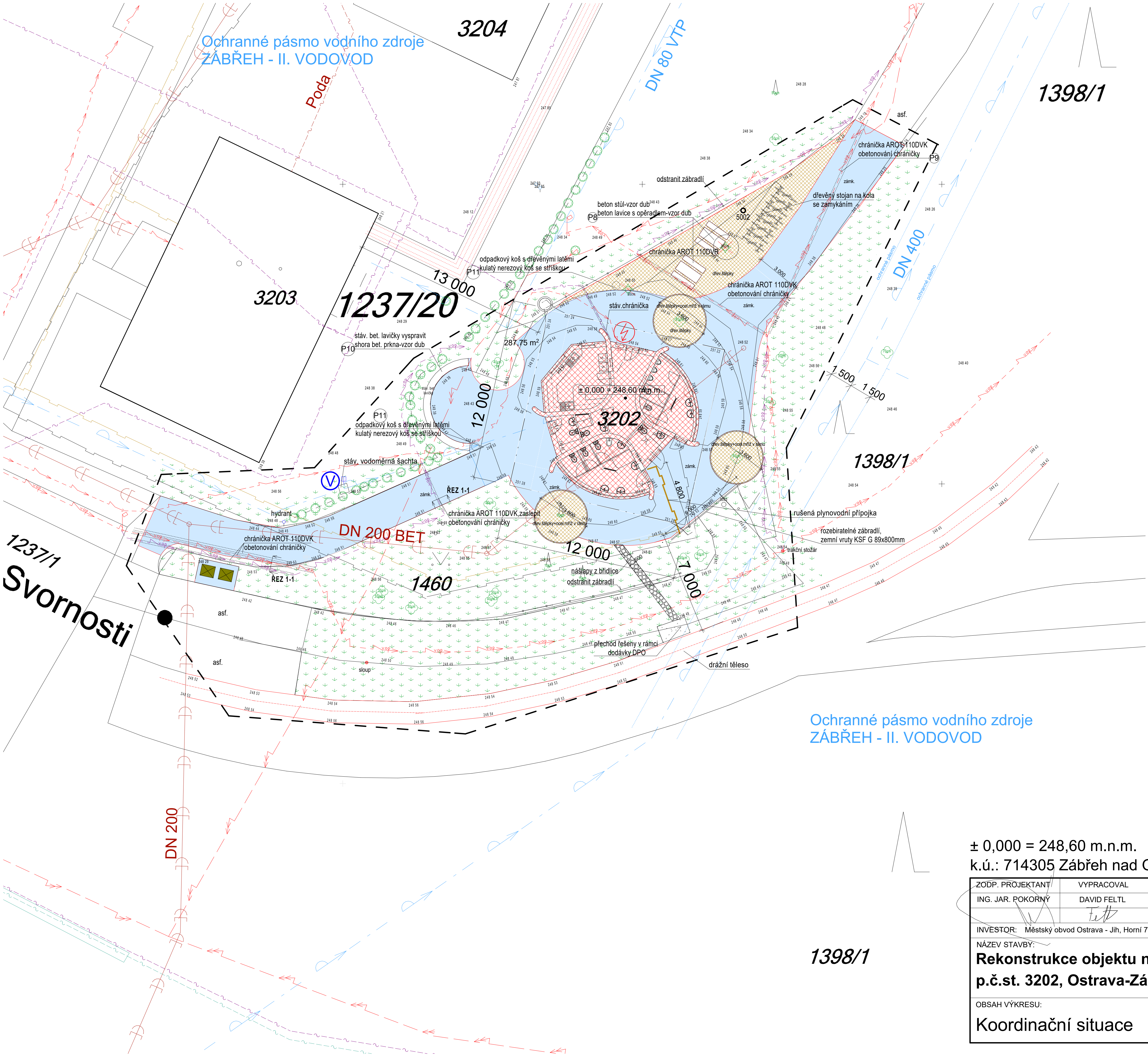

LEGENDA SÍTÍ:

- HORKOVOD VEOLIA ENERGIE a.s.
- VODOVOD - OVaK, a.s.
- JEDNOTNÁ KANALIZACE, OVaK a.s.
- PLYNOVOD NTL - GASNET
- PLYNOVOD NTL - GASNET mimo provoz
- SDĚLOVACÍ KABEL - CETIN a.s.
- SDĚLOVACÍ KABEL - UPC Česká republika, s.r.o.
- ELEKTROKABEL NN podzemní - ČEZ Distribuce, a.s.
- ELEKTROKABEL VN podzemní - ČEZ Distribuce, a.s.
- DATOVÝ KABEL PODA a.s.
- ELEKTROKABEL podzemní - veřejné osvětlení Ostravské komunikace

LEGENDA NOVÝCH SÍTÍ:

- PLÁNOVANÝ ELEKTROKABEL podzemní - veřejné osvětlení Ostravské komunikace STAVBA I.-REKONSTRUKCE VEŘEJNÉHO OSVĚTLENÍ LESOPARK BĚLSKÝ LES
- PLÁNOVANÝ ELEKTROKABEL podzemní - veřejné osvětlení Ostravské komunikace STAVBA I.-REKONSTRUKCE VEŘEJNÉHO OSVĚTLENÍ LESOPARK BĚLSKÝ LES CHRÁNIČKA AROT 110 DVK +OBETONOVÁNÍ+ ZEMNIČ FEZN Ø10MM (DODÁVKA STAVBY)

LEGENDA OBJEKTŮ:

- **REKONSTRUOVANÝ OBJEKT**
- STÁVAJÍCÍ BUDOVY
- HRANICE ŘEŠENÉHO ÚZEMÍ
- ODSTRANĚNÍ PAŘEZU
- PROSTOR PRO NÁDOBY NA ODPAD
- OBNOVA STÁVAJÍCÍ PLOCHY-PŘÍRODNÍ DŘEVĚNÉ ŠTĚPKY
- OBNOVA STÁVAJÍCÍ ZPEVNĚNÉ PLOCHY POCHŮZÍ - ZÁMKOVÁ DLAŽBA
- PŮVODNÍ STOŽÁR SE SVÍTIDLEM - VO
- OBNOVA STÁVAJÍCÍ ZPEVNĚNÉ PLOCHY POCHŮZÍ - BŘIDLICOVÉ ŠLAPÁKY
- OBNOVA STÁVAJÍCÍ TRAVNATÉ PLOCHY OSETÍM

± 0,000 = 248,60 m.n.m.
k.ú.: 714305 Zábřeh nad Odrou

ZODP. PROJEKTANT	VYPRACOVAL	KRESLIL	TECH. KONTROLA	POEL spol. s r.o.
ING. JAR. POKORNÝ	DAVID FELTL		ING. JAR. POKORNÝ	Nad Porubkou 1195/34B 72100 Ostrava - Svinov tel: 596 611 811, 731 105 508

INVESTOR: Městský obvod Ostrava - Jih, Horní 791/3, 700 30 Ostrava-Hrabůvka

NÁZEV STAVBY:

Rekonstrukce objektu na ul. Svornosti
p.č.st. 3202, Ostrava-Zábřeh

FORMÁT	A3
DATUM	3/2017
ÚČEL	RDS
ARCH. Č.	618-03/17

OBSAH VÝKRESU:

Koordinační situace

MĚŘÍTKO	ČÍSLO VÝKR
1:250	C3